Einrichten eines "Free Shipping"-Rabattcodes mit Marketing-Gutschein

ShopFactory Support - 2021-09-13 - Rabattfunktionen

Sie können nun einen Gutscheincode einrichten, der Ihren Kunden die Möglichkeit gibt, eine kostenlose Versandoption zu erhalten. Sie müssen ein ShopFactory Cloud-Konto (bezahltes Abonnement) haben, um diese Funktion nutzen zu können.

In ShopFactory:

- Aktivieren Sie die Gutscheinfunktion im Menü Dienste

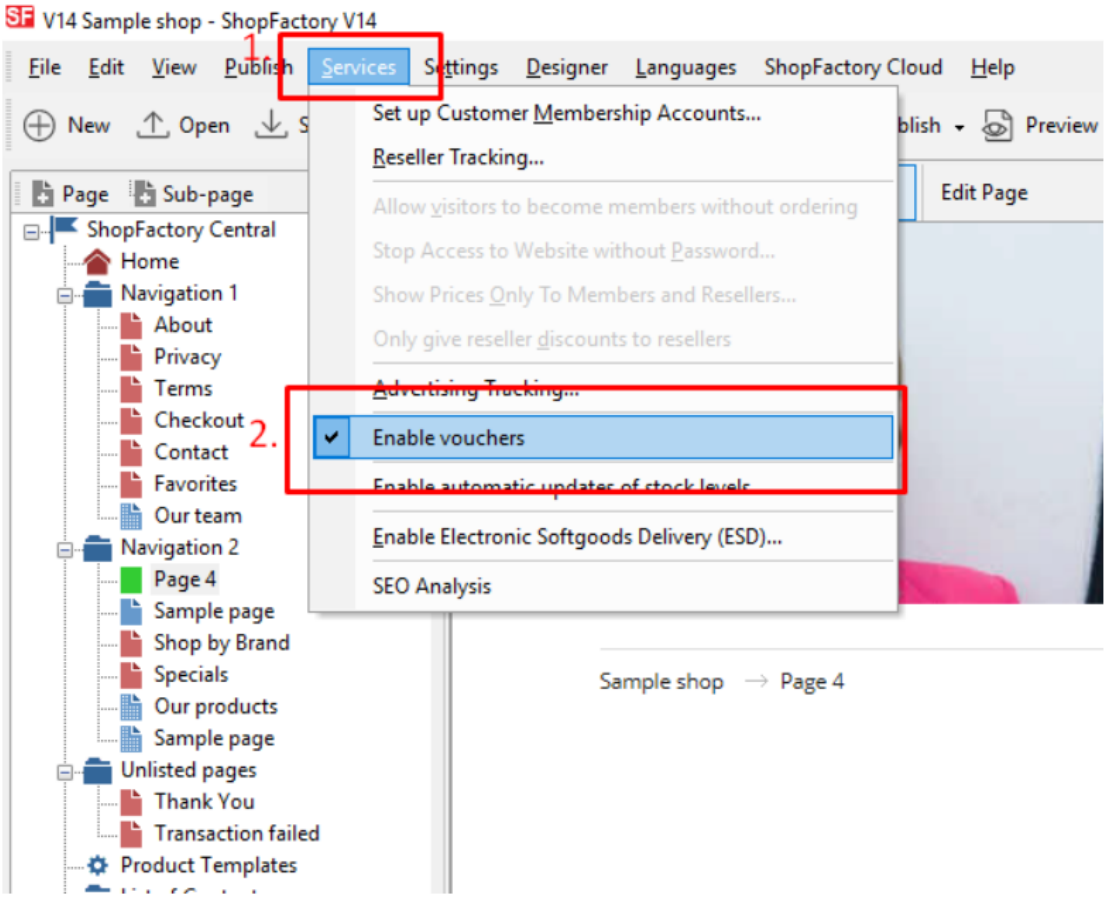

- Speichern und veröffentlichen Sie Ihren Shop

SF Cloud-Einstellungen:

- Klicken Sie in Ihrem Shop auf SF Cloud auf der Seite SF Central

- Klicken Sie auf Marketing -> Gutscheine

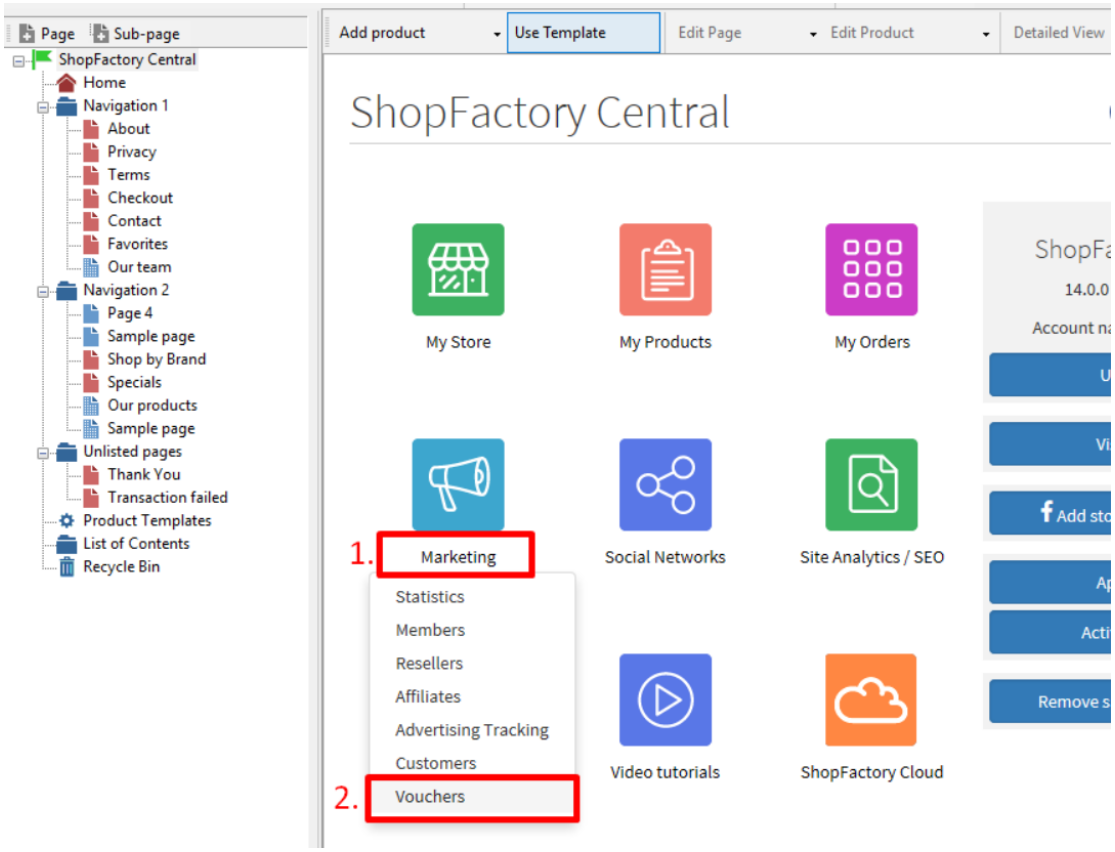

- Sie werden zur SF Cloud-Schnittstelle weitergeleitet,
https://app.santu.com/buynow/marketing/vouchers?toffset=28800

- Klicken Sie auf Gutscheine verwalten, ***https://app.santu.com/buynow/voucher/list***

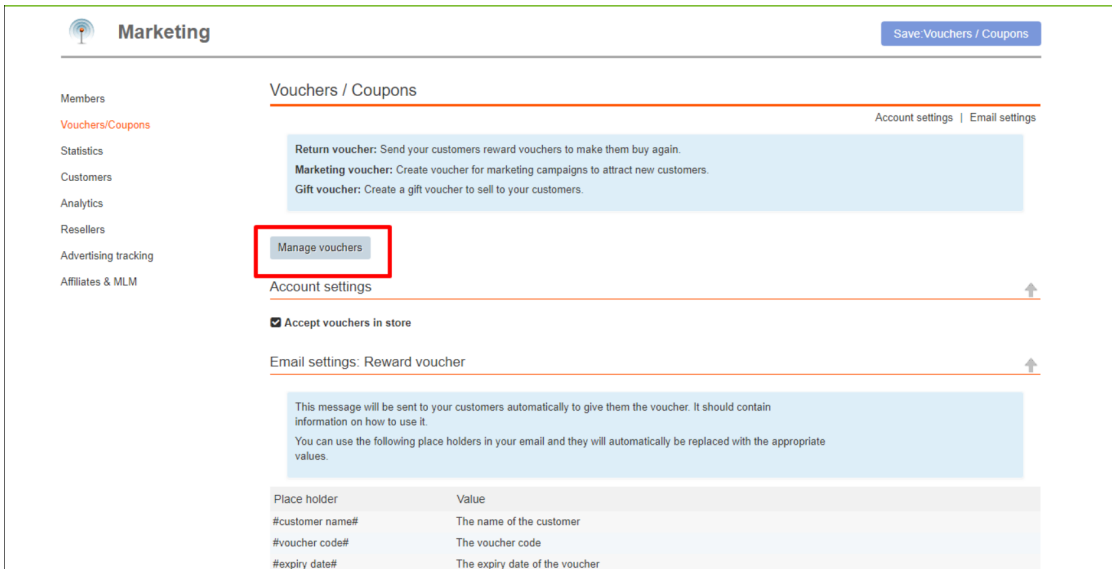

- Klicken Sie auf die Schaltfläche "Hinzufügen" und wählen Sie dann Marketing-Gutschein,
https://app.santu.com/buynow/voucher/add/type/marketing

- Wählen Sie unter Rabatttyp -> Kostenloser Versand

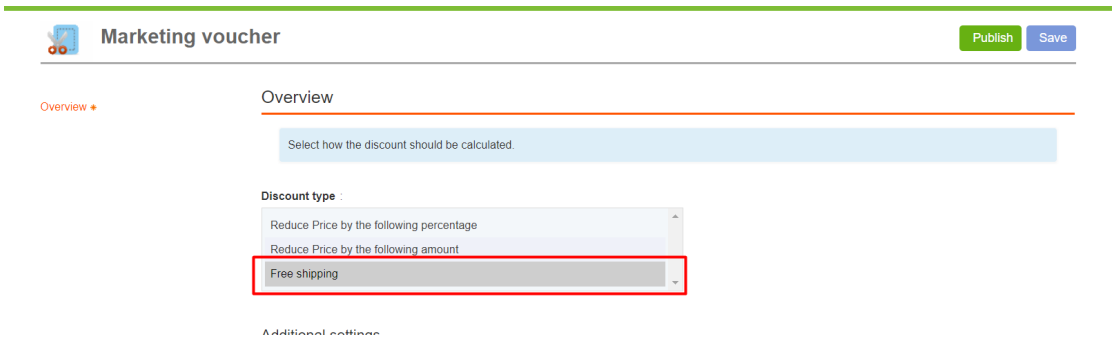

- Klicken Sie auf Veröffentlichen, um diesen Marketing-Gutschein zu erstellen/aktualisieren

- Geben Sie eine Testbestellung in Ihrem Shop auf und testen Sie den Promo-Code, um zu sehen, ob Sie kostenlosen Versand erhalten