GestPay (Banca Sella BASIC) als Zahlungsmethode einrichten

Merliza N. - 2021-12-08 - Zahlungsmöglichkeiten

Sie benötigen:

- Banca Sella Basic Händlerkonto - wenden Sie sich an den Zahlungsanbieter, um ein Konto zu beantragen

- ShopFactory-Software

Um Gestpay zu nutzen, müssen Sie nicht nur ShopFactory für die Nutzung von Banca Sella konfigurieren (Benutzername, Zahlungsmethoden und Währung festlegen), sondern auch einige Einstellungen im Banca Sella System ändern.

Konfigurieren Sie Ihr BANCA SELLA BASIC Händlerkonto

Benutzen Sie Ihren Benutzernamen und Ihr Passwort, um sich einzuloggen https://ecomm.sella.it/gestpay/backoffice/LoginGestPay.asp

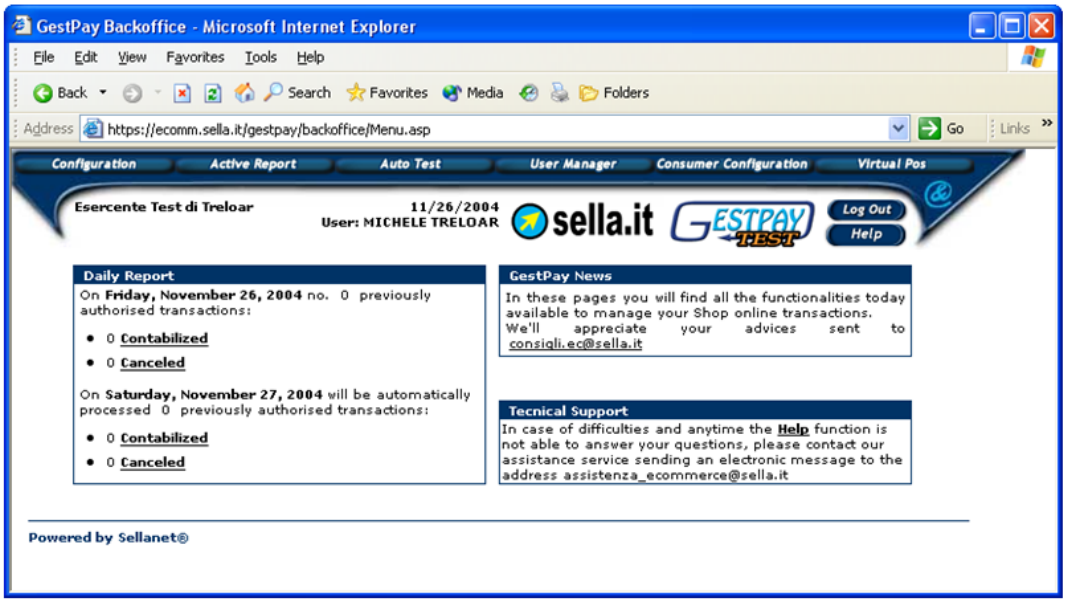

Im Menü KONFIGURATION müssen Sie die Einstellungen für die IP-Adresse und die Antworteinstellungen ändern.

Wählen Sie:

Konfiguration

Umgebung

Die IP-Adressen sollten die folgenden sein...

54.247.183.142

50.16.247.18

54.194.8.133

54.72.67.76

54.76.107.13

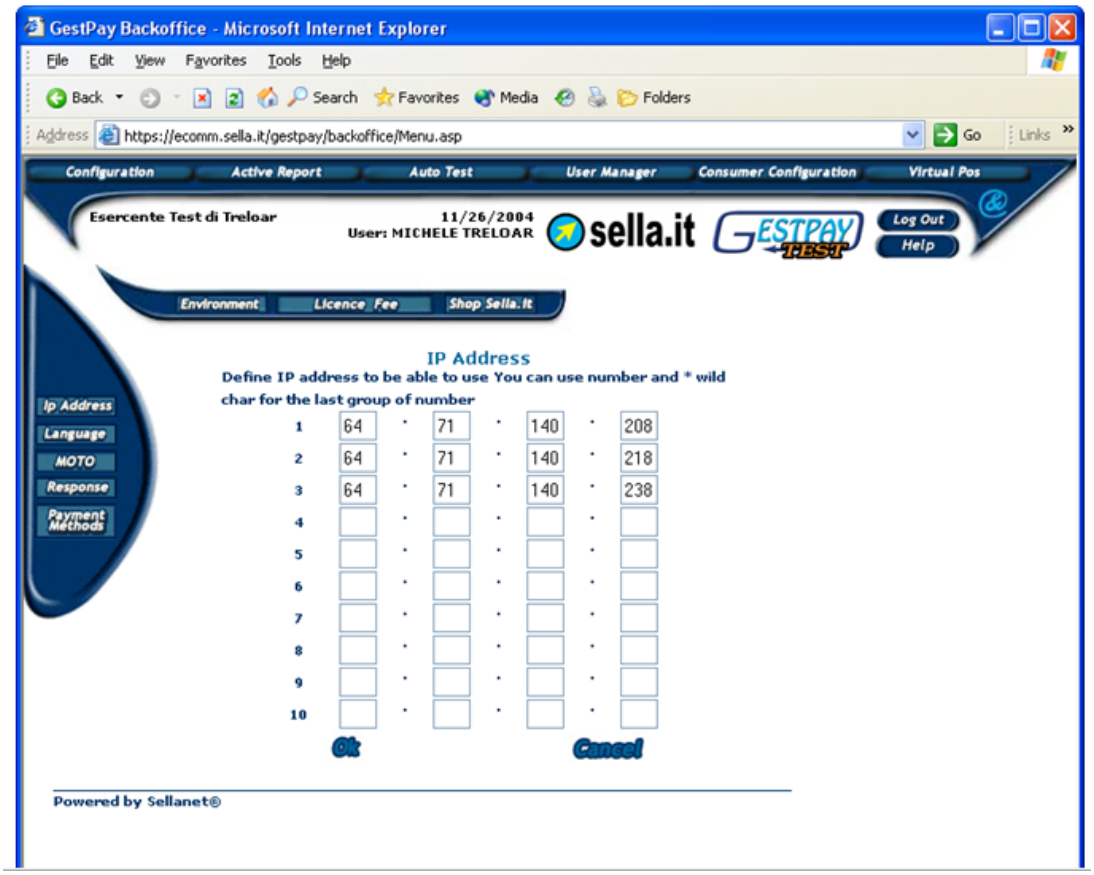

Dann müssen Sie die Antworteinstellungen für die Rücksendung von Informationen an den von Ihnen erstellten Shop einrichten.

Wählen Sie .

Antwort

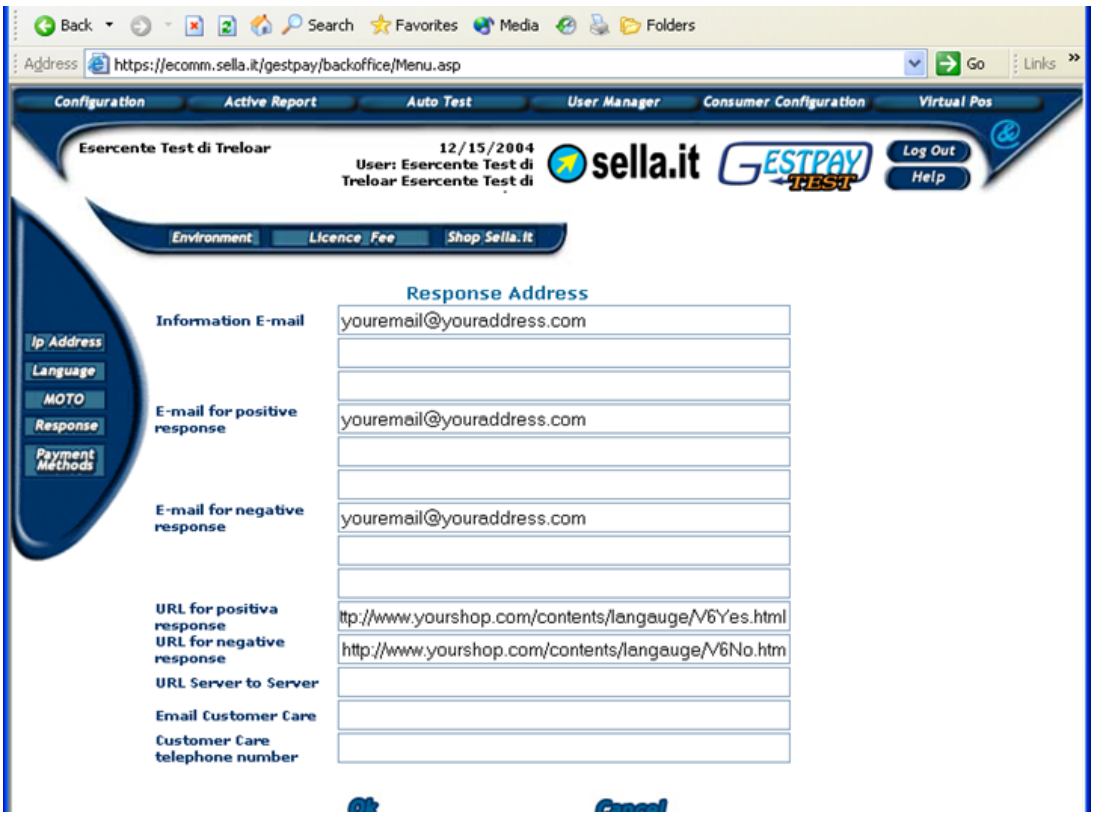

Die E-Mails können Sie so einrichten, wie Sie es wünschen, um die Menschen in Ihrem Unternehmen zu informieren.

Die positiven und negativen Antworten müssen so eingestellt werden, dass sie genau den Dateien Ihres Geschäfts entsprechen.

z.B..

URL von Server zu Server: https://www.globecharge.com/webshop/gestpay_basic.cgi

Shopname ist Ihre Shop-URL (Ihr tatsächlicher Domainname)

z.B..

http://www.chocolate.santu.com/V6BSBasicSF/

Im folgenden Beispiel ist die Shopsprache Englisch - US (en-us)

Wenn die Sprache Ihres Shops Italienisch ist, dann ist Ihre Sprache in der URL auf "it" eingestellt.

Für die positive Antwort lautet die URL also

http://www.chocolate.santu.com/V6BSBasicSF/contents/en-us/V6Yes.html

(Das URL-Format sollte http://mydomain.it/contents/<Sprache>/V6Yes.html sein)

Für die negative Antwort lautet die URL

http://www.chocolate.santu.com/V6BSBasicSF/contents/en-us/V6No.html

(URL-Format sollte sein http://*mydomain.it*/contents/<*language*>/**V6No.html**)