BOUTONS BUY NOW | Intégration des boutons "Achat Immédiat" et des liens à partir de ShopFactory Cloud

Merliza N. - 2021-12-15 - Apps & ShopFactory Cloud

Remarque: la fonctionnalité *ShopFactory Cloud* est UNIQUEMENT disponible pour les utilisateurs du plan **ShopFactory Gold Rental** .

Cette fonctionnalité vous permet d'ajouter des produits spéciaux et de les intégrer dans différents médias tels que blog, site Web existant, Facebook, e-mail, etc.

Comment l'installer

- Ouvrez votre boutique dans ShopFactory

- Sur la page ShopFactory Central, cliquez sur le bouton *MES COMMANDES* -> vous serez redirigé vers l'interface ShopFactory Cloud

- Dans l'interface ShopFactory Cloud, cliquez sur *MES PRODUITS* pour ajouter / afficher les produits que vous souhaitez intégrer, *http://app.santu.com/buynow/product*
Reportez-vous à l'article Connaissances de Base pour plus d'informations sur l'ajout de produits à votre SF Cloud store,

http://support.santu.com/index.php?_m=knowledgebase&_a=viewarticle&kbarticleid=9

Ajouter un panier pop-up à votre boutique ShopFactory existante:
=> Dans l'interface SF Cloud, cliquez sur le menu *HOME* -> ***Mes réseaux de vente*** *http://app.santu.com/buynow/integrate*

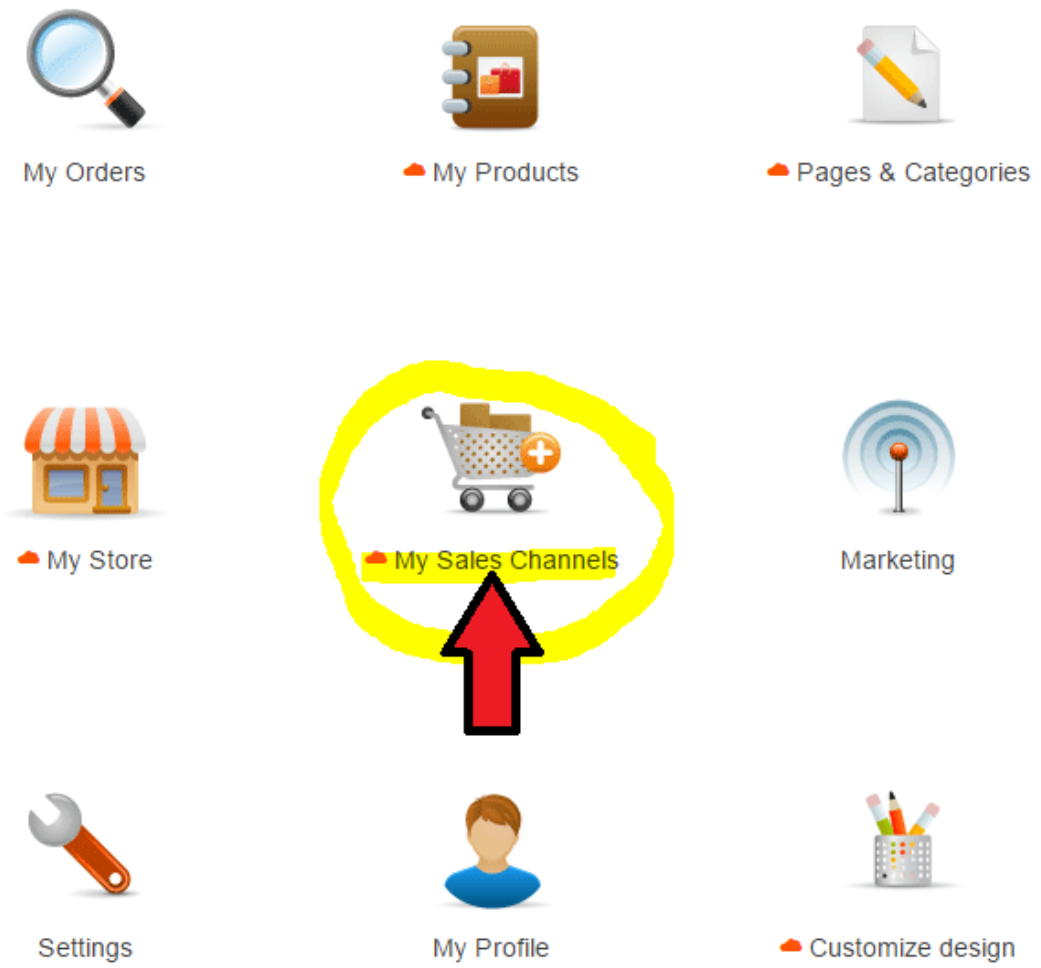

=> Dans le menu de gauche, sélectionnez " ***Utiliser les boutons et liens Acheter maintenant*** "

Important: Ajoutez le script pour la fenêtre contextuelle Panier dans votre site web SF (il est possible de l'ajouter pour tout le site ou sur une page html)
Cette fonction permet aux clients de rester sur le site quand ils ajoutent des produits à leur panier ou quant ils recherchent un produit.
Le panier d'achat contextuel est conforme aux règles des fenêtres contextuelles et ne sera PAS bloqué par les bloqueurs de fenêtres contextuelles.
Pour que cela fonctionne, vous devez copier le code du panier d'achat contextuel et l'ajouter à votre site Web ou à vos pages de blog.

Vous pouvez ajuster les éléments affichés dans votre fenêtre contextuelle ou boutique intégrée sous affichage Popup / Embed.

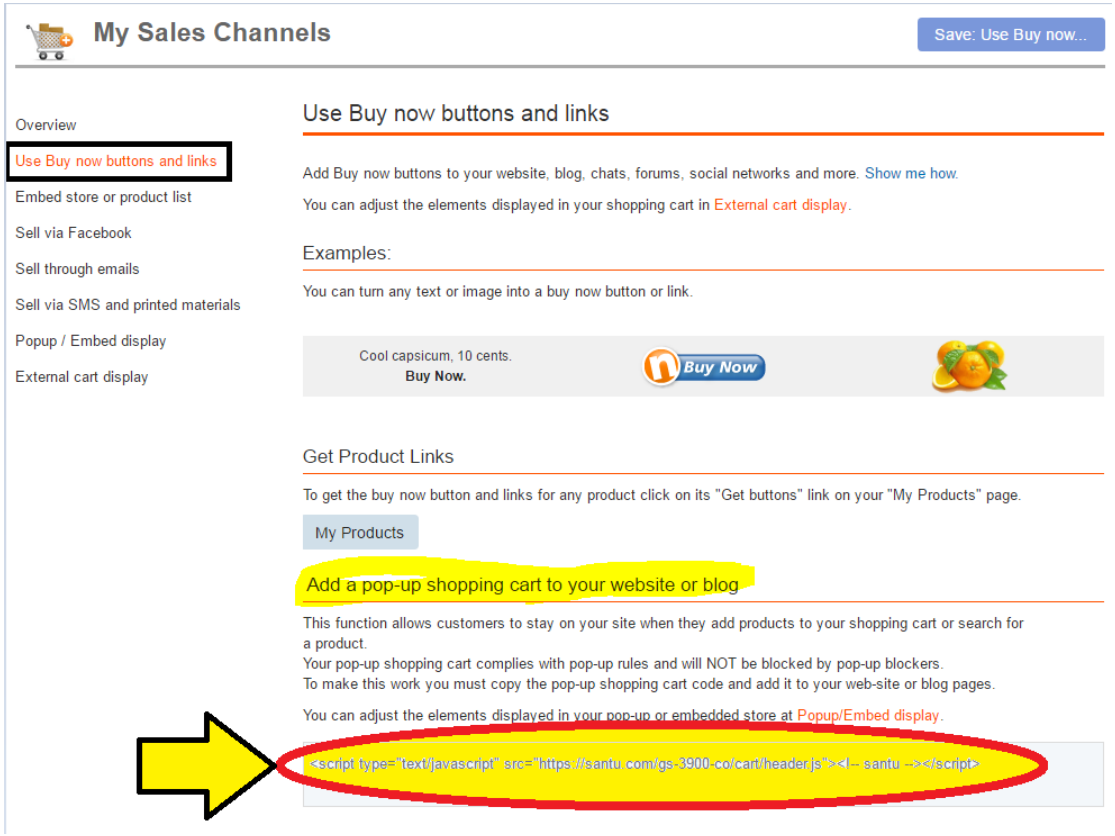

Dans ShopFactory:

- Ouvrez votre boutique dans ShopFactory

- Dans le menu arborescent de gauche, créez une page ou choisissez la page où vous souhaitez intégrer vos produits ShopFactory Cloud

- Double-cliquez sur la page pour ouvrir la boîte de dialogue *Propriétés de la page*

- Cliquez sur " *Ajouter un contenu personnalisé* " dans le menu de gauche

- Cliquez sur le bouton **+** (ajouter), puis entrez le nom html et collez le script réel dans la boîte de dialogue de contenu HTML

- Vous devez sélectionner *Zone 3* ou *Zone 4* dans le champ “Définir l'emplacement”

Cliquez ensuite sur OK

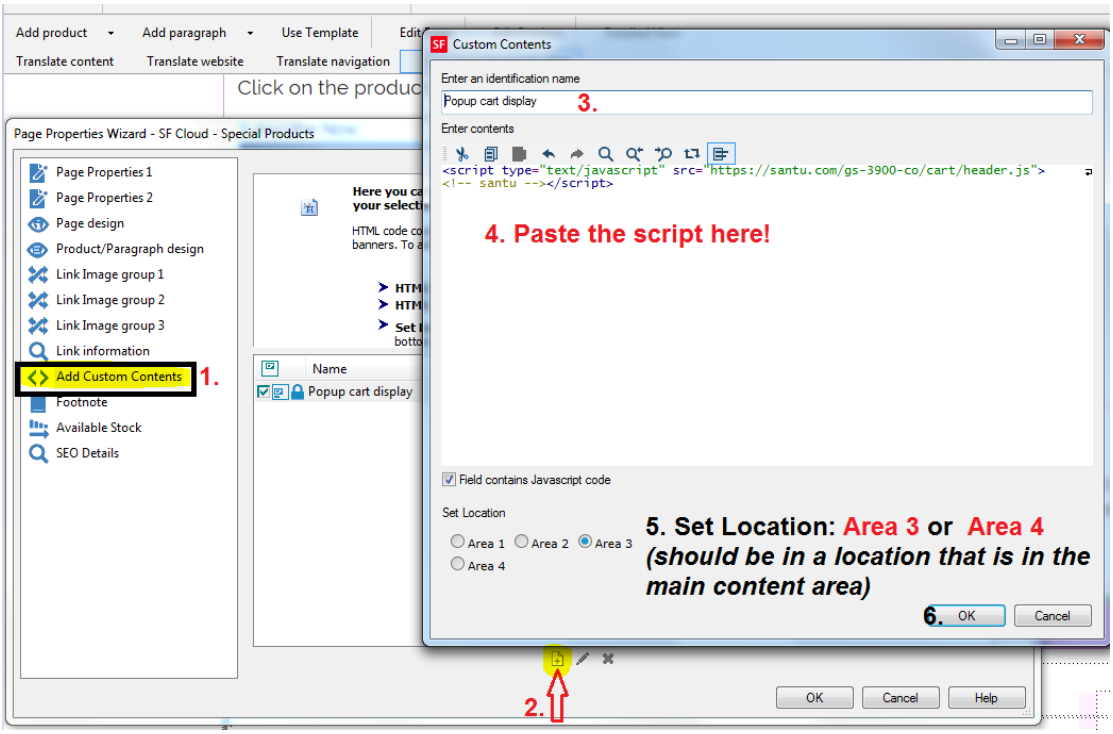

- Une fois que le script de la fenêtre contextuelle du panier d'achat a été ajouté à la page (ou à la zone HTML à l'échelle du site Web), vous pouvez désormais intégrer les produits ShopFactory Cloud dans la page

- **Option 1. Ajouter un paragraphe**
-
    - Faites un clic droit sur cette page et sélectionnez " **Style de produit / paragraphe ...** " -> sélectionnez " *SFX-PRA_RT1* " (ou choisissez le style de produit que vous préférez)
    - Cliquez sur le bouton "Ajouter un paragraphe" et entrez le titre de votre paragraphe
    - Revenez à votre interface ShopFactory Cloud et accédez à la page *MES PRODUITS* ,

http://app.santu.com/buynow/product

-
    - Pour obtenir le bouton et les liens d'achat immédiat pour n'importe quel produit, cliquez sur le lien « ***Obtenir des boutons*** » sur votre page «Mes produits».

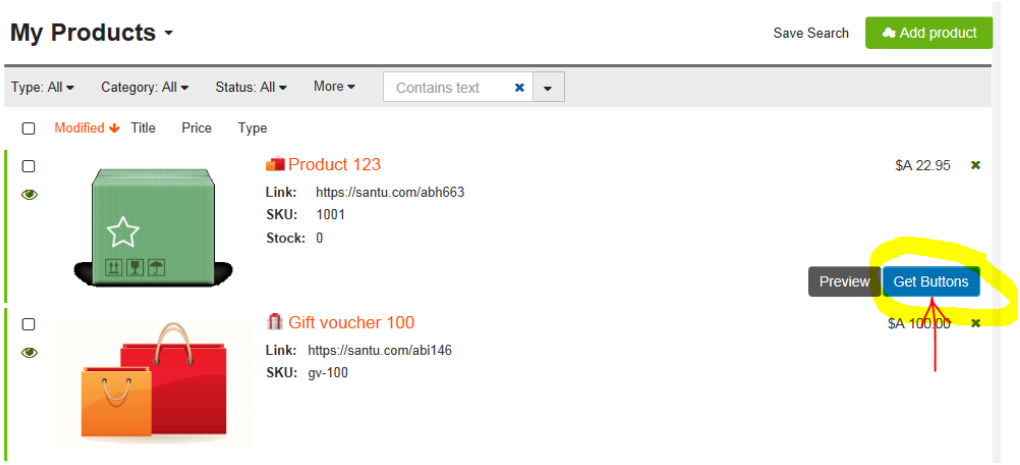

-
    - Cliquez sur le bouton / lien pour sélectionner. Utilisez les touches de raccourci pour copier: **CTRL / C** sous Windows



Revenez à ShopFactory - "Assistant produit / paragraphe"

- Cliquez à l'intérieur de la section de description du paragraphe et appuyez sur CTRL / V pour coller

- Cliquez sur OK

Autres options:

- Vous pouvez également copier l'adresse du lien (voir la capture d'écran ci-dessus) puis utiliser la fonction " **Lien vers une autre page ou site Web** "

Vous pouvez même utiliser le "QR Code" comme image de paragraphe:

- Revenez à la page Produits ShopFactory Cloud – Obtenez des boutons - téléchargez le code QR sous forme d'image png - puis ajouter cette image comme image de paragraphe

- Enregistrez et prévisualisez votre boutique dans un navigateur externe.

- **Option 2.** Collez directement le bouton / lien dans la section de description de page en cliquant à l'intérieur de la section de description de page après avoir copié à partir de la fenêtre contextuelle «Mes Produits - *Obtenir des boutons* ». Reportez-vous à mon exemple de page i
  http://testing.shopfactory.com/contents/en-us/d10062_SF_Cloud_-_Special_Products.html

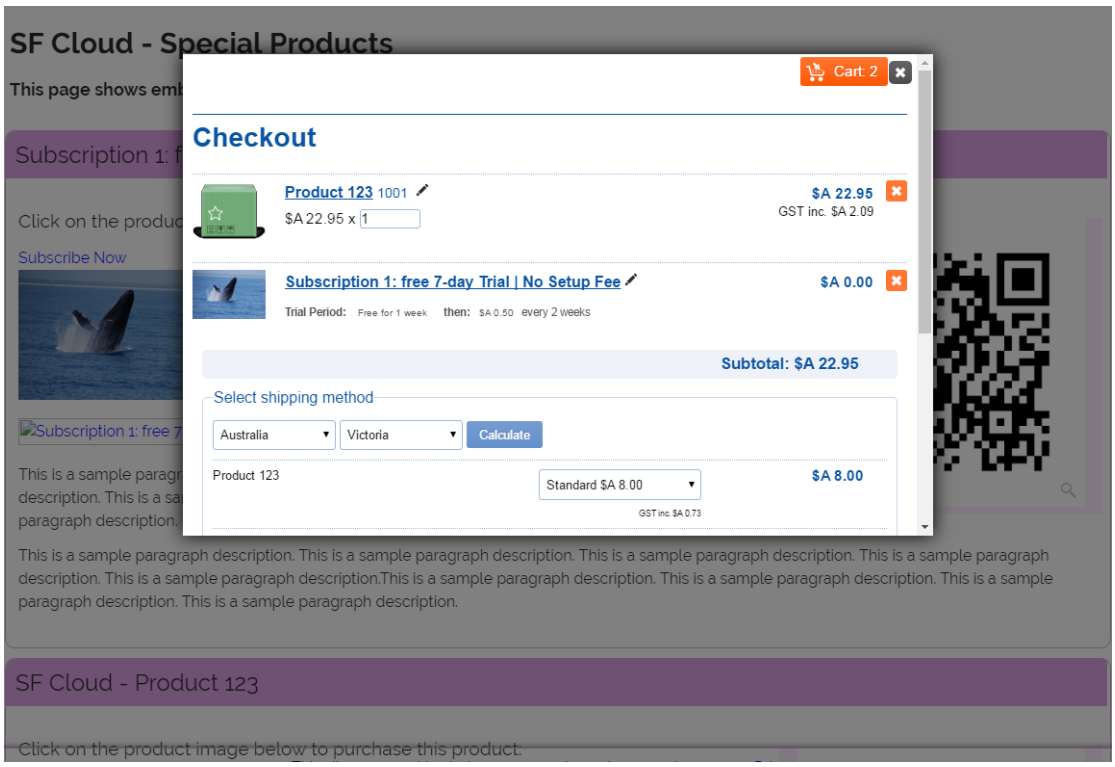
SF Cloud - Special Products
This page shows emb
Subscription 1: f
Click on the produc
Subscribe Now
Subscription 1: free 7
This is a sample paragr
description. This is a sa
paragraph description.
This is a sample paragraph description. This is a sample paragraph description. This is a sample paragraph description. This is a sample paragraph description. This is a sample paragraph description.This is a sample paragraph description. This is a sample paragraph description. This is a sample paragraph description. This is a sample paragraph description.
SF Cloud - Product 123
Click on the product image below to purchase this product:
Cart: 2
Checkout
Product 123 1001
$A 22.95 x 1
$A 22.95
GST inc. $A 2.09
Subscription 1: free 7-day Trial | No Setup Fee
$A 0.00
Trial Period: Free for 1 week then: $A 0.50 every 2 weeks
Subtotal: $A 22.95
Select shipping method
Australia
Victoria
Calculate
Product 123
Standard $A 8.00
$A 8.00
GST inc. $A 0.73